





RECEPCIÓN	JUNTA DE ANDALUCÍA		
	Territorial de Sostenibilidad, Medio Ambiente y Economía Azul en Almería		
	202599901514787	13/02/2025	
	Registro Telemático Delegación Territorial de Sostenibilidad, Medio Ambiente y Economía Azul en Almería		Hora 15:02:58

- ACTIVIDADES DEPORTIVAS
- PASELELA ACCESO A PLAYA
- TORRE/SILLA VIGILANCIA
- PUNTO RECOGIDA RESIDUOS PLAYA
- MÓDULO DE ASESOS
- ZONA SOMBRILLAS Y HAMACAS
- CASETA SALVAMENTO
- TERRAZA ANEXA SOBRE ARENA
- PARQUE ACUÁTICO, ZONA PLAYA
- KIOSCO
- MOBILIARIO SOBRE PASEO MARÍTIMO
- LÍMITE INTERIOR RIBERA DEL MAR
- LÍMITE D.E.M.T.
- D.P.M.T. ADSCRITO PUERTO DE GARRUCHA
- LÍMITE D.E.M.T.
- LÍNEA DE ORILLA ESTIMADA.

PROYECTO: PLAN MUNICIPAL DE EXPLOTACIÓN DE PLAYAS EN D.P.M.T. DEL T.M. DE GARRUCHA 2025-2028

Promotor: AYUNTAMIENTO DE GARRUCHA T-3404900C Situación: PLAYAS DE GARRUCHA 04630 GARRUCHA, ALMERÍA.

Firmado: Ana Mª Salaver Jiménez Arquitecto Escala: 1:2500 Fecha: FEBRERO 2025

PLAYA PÓSITO PLAYA GARRUCHA Plano de situación de elementos desmontables

Código Seguro De Verificación	jQQpPaXu8zD2ipKJCvUMCw==	Estado	Fecha y hora
Firmado Por	Ana Maria Salaver Jimenez - Tecnico de Urbanismo Ayuntamiento de Garrucha	Firmado	13/02/2025 12:46:01
Observaciones		Página	2/10
Url De Verificación	https://ov.dipalme.org/verifirma/code/jQQpPaXu8zD2ipKJCvUMCw%3D%3D		
Normativa	Este informe tiene carácter de copia electrónica auténtica con validez y eficacia administrativa de ORIGINAL (art. 27 Ley 39/2015).		





[illegible]

Código Seguro De Verificación	jQQpPaXu8zD2ipKJCVuMCw==	Estado	Fecha y hora
Firmado Por	Ana Maria Salaver Jimenez - Tecnico de Urbanismo Ayuntamiento de Garrucha	Firmado	13/02/2025 12:46:01
Observaciones		Página	5/10
Url De Verificación	https://ov.dipalme.org/verifirma/code/jQQpPaXu8zD2ipKJCVuMCw%3D%3D		
Normativa	Este informe tiene carácter de copia electrónica auténtica con validez y eficacia administrativa de ORIGINAL (art. 27 Ley 39/2015).		



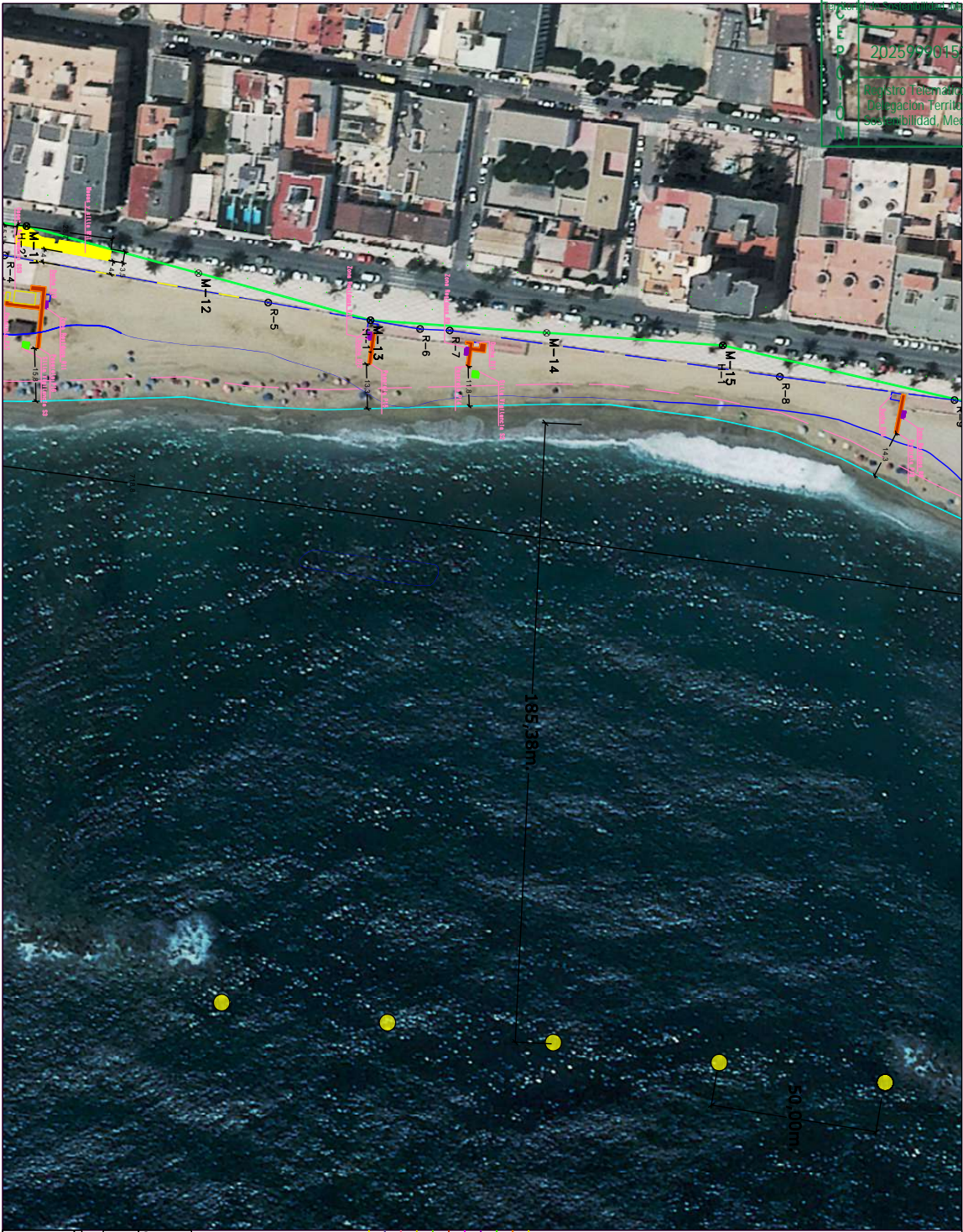

PROYECTO: PLAN MUNICIPAL DE EXPLOTACIÓN DE PLAYAS DE GARRUCHA 2025-2028	PROYECTO: PLAN MUNICIPAL DE EXPLOTACIÓN DE PLAYAS DE GARRUCHA 2025-2028
ELABORADO POR: ANA MARIA SALAVERRA JIMENEZ	ELABORADO POR: ANA MARIA SALAVERRA JIMENEZ
REVISADO POR: ANA MARIA SALAVERRA JIMENEZ	REVISADO POR: ANA MARIA SALAVERRA JIMENEZ
APROBADO POR: ANA MARIA SALAVERRA JIMENEZ	APROBADO POR: ANA MARIA SALAVERRA JIMENEZ
FECHA: 13/02/2025	FECHA: 13/02/2025
PLANO DE SITUACIÓN DE ELEMENTOS DESMONTABLES	PLANO DE SITUACIÓN DE ELEMENTOS DESMONTABLES
6	6

Código Seguro De Verificación	jQQpPaXu8zD2ipKJCvUMCw==	Estado	Fecha y hora
Firmado Por	Ana Maria Salaver Jimenez - Tecnico de Urbanismo Ayuntamiento de Garrucha	Firmado	13/02/2025 12:46:01
Observaciones		Página	6/10
Url De Verificación	https://ov.dipalme.org/verifirma/code/jQQpPaXu8zD2ipKJCvUMCw%3D%3D		
Normativa	Este informe tiene carácter de copia electrónica auténtica con validez y eficacia administrativa de ORIGINAL (art. 27 Ley 39/2015).		



[illegible]

Código Seguro De Verificación	jQQpPaXu8zD2ipKJCVuMCw==	Estado	Fecha y hora
Firmado Por	Ana Maria Salaver Jimenez - Tecnico de Urbanismo Ayuntamiento de Garrucha	Firmado	13/02/2025 12:46:01
Observaciones		Página	7/10
Url De Verificación	https://ov.dipalme.org/verifirma/code/jQQpPaXu8zD2ipKJCVuMCw%3D%3D		
Normativa	Este informe tiene carácter de copia electrónica auténtica con validez y eficacia administrativa de ORIGINAL (art. 27 Ley 39/2015).		





PROYECTO: PLAN MUNICIPAL DE EXPLOTACIÓN DE PLAYAS EN D.P.M.T. DEL T.M. DE GARRUCHA 2025-2028

Elaborado por: Ana María Salaver Jiménez, Arquitecto

Revisado por: Ana María Salaver Jiménez, Arquitecto

Verificado por: Ana María Salaver Jiménez, Arquitecto

Fecha: 13/02/2025

Plan de situación de elementos desmontables

Código Seguro De Verificación	jQQpPaXu8zD2ipKJCVCuMCw==	Estado	Fecha y hora
Firmado Por	Ana Maria Salaver Jimenez - Tecnico de Urbanismo Ayuntamiento de Garrucha	Firmado	13/02/2025 12:46:01
Observaciones		Página	8/10
Url De Verificación	https://ov.dipalme.org/verifirma/code/jQQpPaXu8zD2ipKJCVCuMCw%3D%3D		
Normativa	Este informe tiene carácter de copia electrónica auténtica con validez y eficacia administrativa de ORIGINAL (art. 27 Ley 39/2015).		





Plano: PLAYA DE GARRUCHA
Plano de situación sobre paseo con pavimento



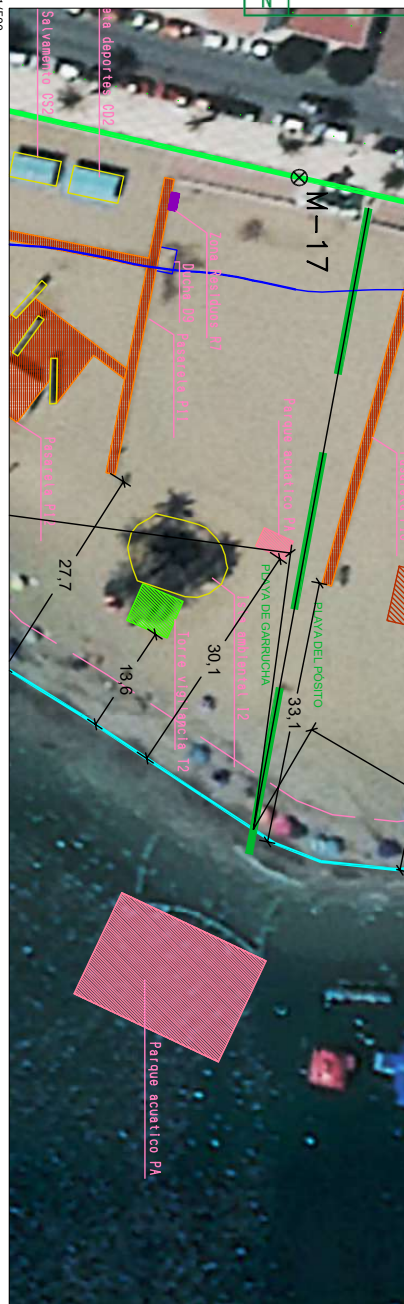

UBICACION_E:1/500

PLANTA DE PARQUE ACUATICO PA_E:1/100
en el punto X=604682.9035 Y=4115342.0576

en el punto $X=604691,4495$ $Y=4115360,1398$



FOTOGRAFÍA DE ELEMENTOS DEL PARQUE ACUATICO

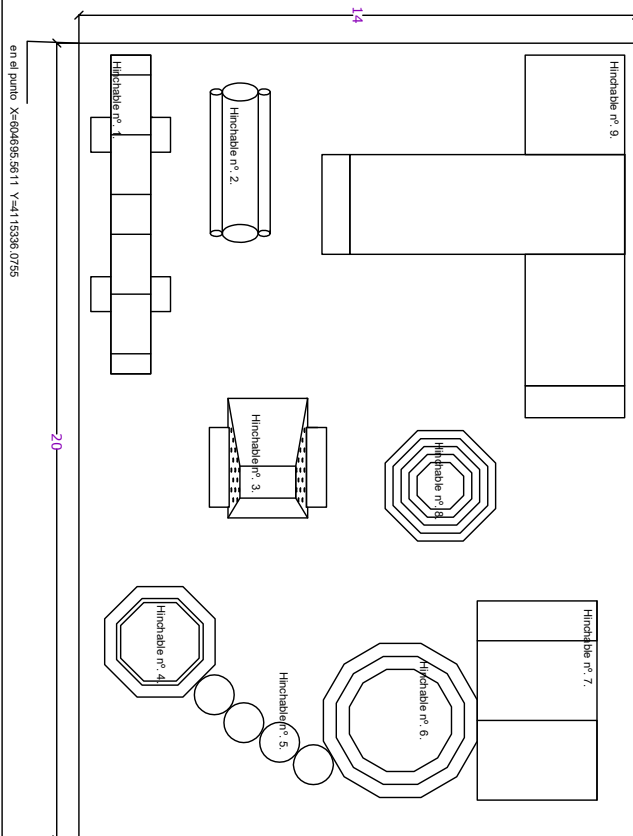

en el punto $X=604695.5611$ $Y=4115336.0755$

en el punto X=6047 04.1070 Y=41 15354.1577

[illegible]

Código Seguro De Verificación	RFLWX2slmZdPHAJ0Fhw4UQ==	Estado	Fecha y hora
Firmado Por	Ana Maria Salaver Jimenez - Tecnico de Urbanismo Ayuntamiento de Garrucha	Firmado	13/02/2025 12:46:03
Observaciones		Página	2/10
Url De Verificación	https://ov.dipalme.org/verifirma/code/RFLWX2slmZdPHAJ0Fhw4UQ%3D%3D		
Normativa	Este informe tiene carácter de copia electrónica auténtica con validez y eficacia administrativa de ORIGINAL (art. 27 Ley 39/2015).		

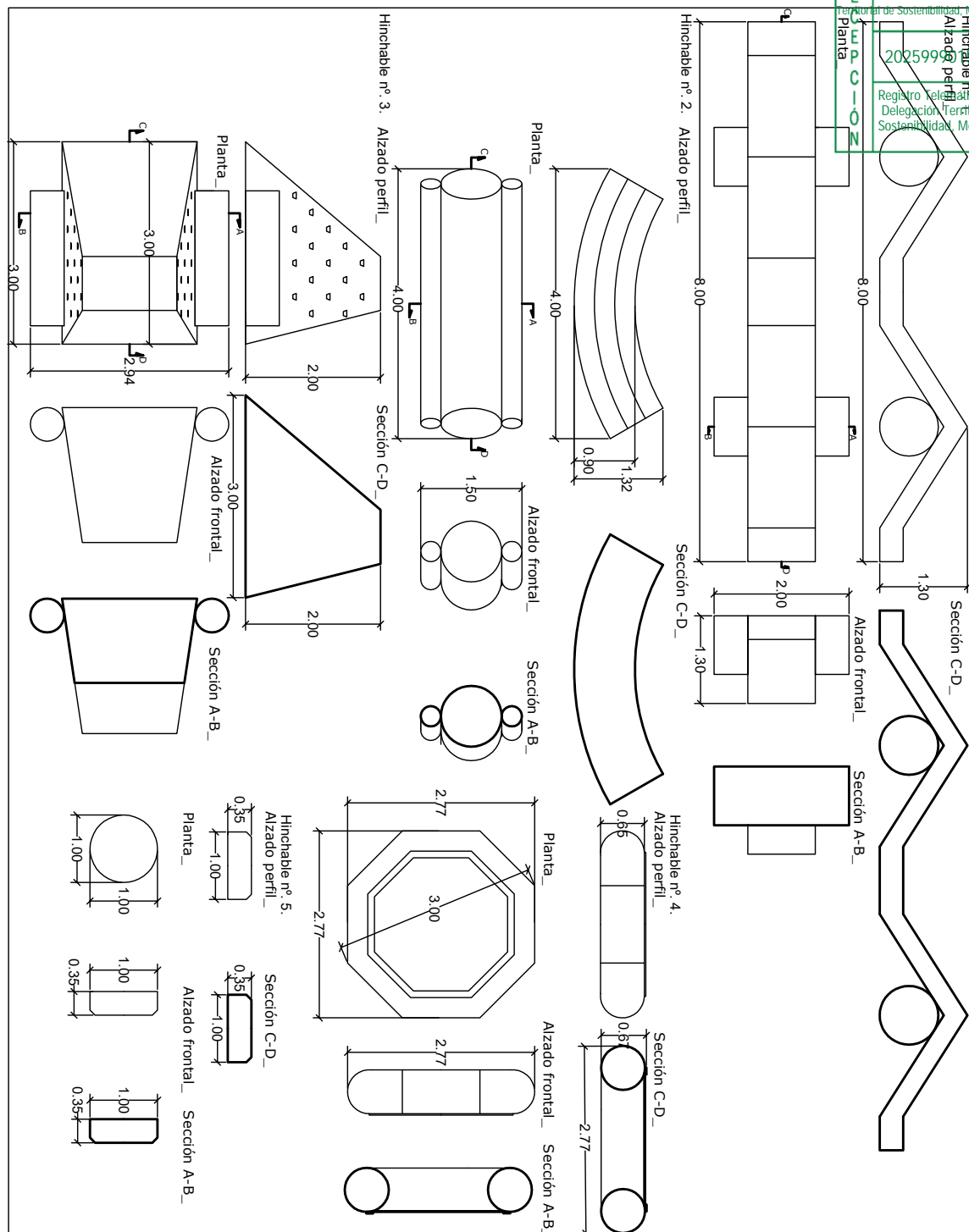

[illegible]

Código Seguro De Verificación	RFLWX2slmZdPHAJ0FHw4UQ==	Estado	Fecha y hora
Firmado Por	Ana Maria Salaver Jimenez - Tecnico de Urbanismo Ayuntamiento de Garrucha	Firmado	13/02/2025 12:46:03
Observaciones		Página	3/10
Url De Verificación	https://ov.dipalme.org/verifirma/code/RFLWX2slmZdPHAJ0FHw4UQ%3D%3D		
Normativa	Este informe tiene carácter de copia electrónica auténtica con validez y eficacia administrativa de ORIGINAL (art. 27 Ley 39/2015).		







PUNTO DE RECOGIDA DE RESIDUOS

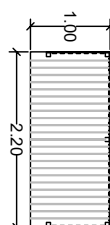

TORRE DE VIGILANCIA

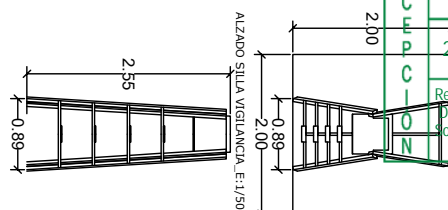
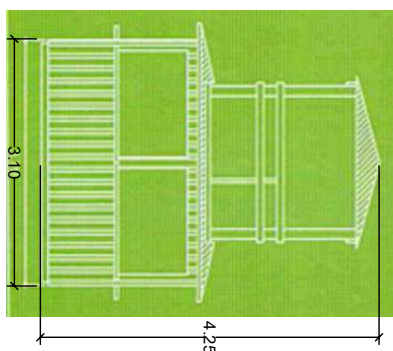
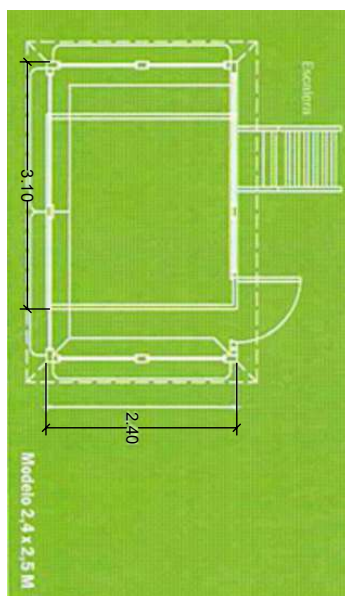

FOTOGRAFÍA DE ELEMENTO DE SILLA DE VIGILANCIA

FOTOGRAFÍA DE ELEMENTO DE PUNTO DE
RECOGIDA DE RESIDUOS.

FOTOGRAFÍA DE ELEMENTO DE TORRE DE VIGILANCIA.

[illegible]

Código Seguro De Verificación	RFLWX2slmZdPHAJ0Fhw4UQ==	Estado	Fecha y hora
Firmado Por	Ana Maria Salaver Jimenez - Tecnico de Urbanismo Ayuntamiento de Garrucha	Firmado	13/02/2025 12:46:03
Observaciones		Página	7/10
Url De Verificación	https://ov.dipalme.org/verifirma/code/RFLWX2slmZdPHAJ0Fhw4UQ%3D%3D		
Normativa	Este informe tiene carácter de copia electrónica auténtica con validez y eficacia administrativa de ORIGINAL (art. 27 Ley 39/2015).		



CASETA DE SALVAMENTO.

PLANTAS Y ALZADO CASETA DE SALVAMENTO. E:1/100

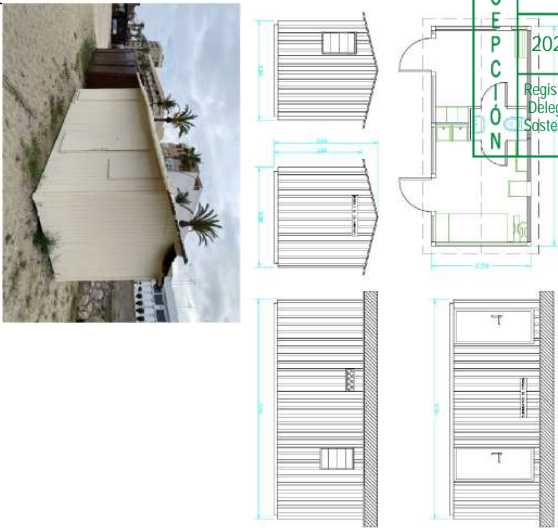

FOTOGRAFÍA DE CASETA TIPO DE SALVAMENTO.



CASETA DE ASEOS

PLANTAS, ALZADO Y SECCIÓN DE CASETA DE ASEOS. E:1/100

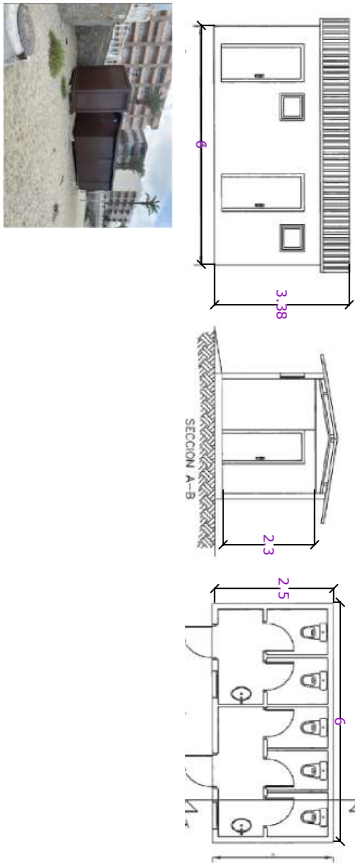

FOTOGRAFÍA DE CASETA TIPO DE ASEOS.



PROYECTO: ANEXO COMPLEMENTARIO Y ACABATORIO AL PLAN MUNICIPAL DE EXPLOTACIÓN DE PLASAS EN GARRUCHA 2025-2028		PROYECTO: PLAN DE GARRUCHA 2025-2028	
ANEXO COMPLEMENTARIO Y ACABATORIO AL PLAN MUNICIPAL DE EXPLOTACIÓN DE PLASAS EN GARRUCHA 2025-2028		ANEXO COMPLEMENTARIO Y ACABATORIO AL PLAN MUNICIPAL DE EXPLOTACIÓN DE PLASAS EN GARRUCHA 2025-2028	
ANEXO COMPLEMENTARIO Y ACABATORIO AL PLAN MUNICIPAL DE EXPLOTACIÓN DE PLASAS EN GARRUCHA 2025-2028		ANEXO COMPLEMENTARIO Y ACABATORIO AL PLAN MUNICIPAL DE EXPLOTACIÓN DE PLASAS EN GARRUCHA 2025-2028	
ANEXO COMPLEMENTARIO Y ACABATORIO AL PLAN MUNICIPAL DE EXPLOTACIÓN DE PLASAS EN GARRUCHA 2025-2028		ANEXO COMPLEMENTARIO Y ACABATORIO AL PLAN MUNICIPAL DE EXPLOTACIÓN DE PLASAS EN GARRUCHA 2025-2028	
ANEXO COMPLEMENTARIO Y ACABATORIO AL PLAN MUNICIPAL DE EXPLOTACIÓN DE PLASAS EN GARRUCHA 2025-2028		ANEXO COMPLEMENTARIO Y ACABATORIO AL PLAN MUNICIPAL DE EXPLOTACIÓN DE PLASAS EN GARRUCHA 2025-2028	
ANEXO COMPLEMENTARIO Y ACABATORIO AL PLAN MUNICIPAL DE EXPLOTACIÓN DE PLASAS EN GARRUCHA 2025-2028		ANEXO COMPLEMENTARIO Y ACABATORIO AL PLAN MUNICIPAL DE EXPLOTACIÓN DE PLASAS EN GARRUCHA 2025-2028	
ANEXO COMPLEMENTARIO Y ACABATORIO AL PLAN MUNICIPAL DE EXPLOTACIÓN DE PLASAS EN GARRUCHA 2025-2028		ANEXO COMPLEMENTARIO Y ACABATORIO AL PLAN MUNICIPAL DE EXPLOTACIÓN DE PLASAS EN GARRUCHA 2025-2028	
ANEXO COMPLEMENTARIO Y ACABATORIO AL PLAN MUNICIPAL DE EXPLOTACIÓN DE PLASAS EN GARRUCHA 2025-2028		ANEXO COMPLEMENTARIO Y ACABATORIO AL PLAN MUNICIPAL DE EXPLOTACIÓN DE PLASAS EN GARRUCHA 2025-2028	
ANEXO COMPLEMENTARIO Y ACABATORIO AL PLAN MUNICIPAL DE EXPLOTACIÓN DE PLASAS EN GARRUCHA 2025-2028		ANEXO COMPLEMENTARIO Y ACABATORIO AL PLAN MUNICIPAL DE EXPLOTACIÓN DE PLASAS EN GARRUCHA 2025-2028	
ANEXO COMPLEMENTARIO Y ACABATORIO AL PLAN MUNICIPAL DE EXPLOTACIÓN DE PLASAS EN GARRUCHA 2025-2028		ANEXO COMPLEMENTARIO Y ACABATORIO AL PLAN MUNICIPAL DE EXPLOTACIÓN DE PLASAS EN GARRUCHA 2025-2028	

Código Seguro De Verificación	RFLWX2slmZdPHAJ0Fhw4UQ==	Estado	Fecha y hora
Firmado Por	Ana Maria Salaver Jimenez - Tecnico de Urbanismo Ayuntamiento de Garrucha	Firmado	13/02/2025 12:46:03
Observaciones		Página	8/10
Uri De Verificación	https://ov.dipalme.org/verifirma/code/RFLWX2slmZdPHAJ0Fhw4UQ%3D%3D		
Normativa	Este informe tiene carácter de copia electrónica auténtica con validez y eficacia administrativa de ORIGINAL (art. 27 Ley 39/2015).		



RECEPCION

19

18

10.3

2.55

10.3

8

2.44

7.32

0.50

32.00

7.32

16.00

ACTIVIDAD DE VOLEY PLAYA Y TENIS PLAYA.

PLANTAS Y ALZADO DE VOLEY PLAYA. E:1/100

ACTIVIDAD DE FÚTBOL PLAYA.

PLANTAS Y ALZADO DE FÚTBOL PLAYA. E:1/200

PROYECTO: ANEXO COMPLEMENTARIO Y ACABATORIO AL PLAN MUNICIPAL DE EXPLOTACION DE PLAYAS EN GARRUCHA 2025-2028

AYUNTAMIENTO DE GARRUCHA S. 4403900C Situación: PLANTAS DE GARRUCHA. JIMENEZ SALAVERRA JIMENEZ, ANTONIO

13/02/2025

ACTIVIDAD DE VOLEY PLAYA Y TENIS PLAYA.

REGISTRO DE SOSTENIBILIDAD

15:02:58

13/02/2025

14:47:87

13/02/2025

15:02:58

15:02:58

Código Seguro De Verificación	RFLWX2slmZdPHAJ0Fhw4UQ==	Estado	Fecha y hora
Firmado Por	Ana Maria Salaver Jimenez - Tecnico de Urbanismo Ayuntamiento de Garrucha	Firmado	13/02/2025 12:46:03
Observaciones		Página	9/10
Uri De Verificación	https://ov.dipalme.org/verifirma/code/RFLWX2slmZdPHAJ0Fhw4UQ%3D%3D		
Normativa	Este informe tiene carácter de copia electrónica auténtica con validez y eficacia administrativa de ORIGINAL (art. 27 Ley 39/2015).		





Plano distribución acotado:

Cubierta

Alzado

20



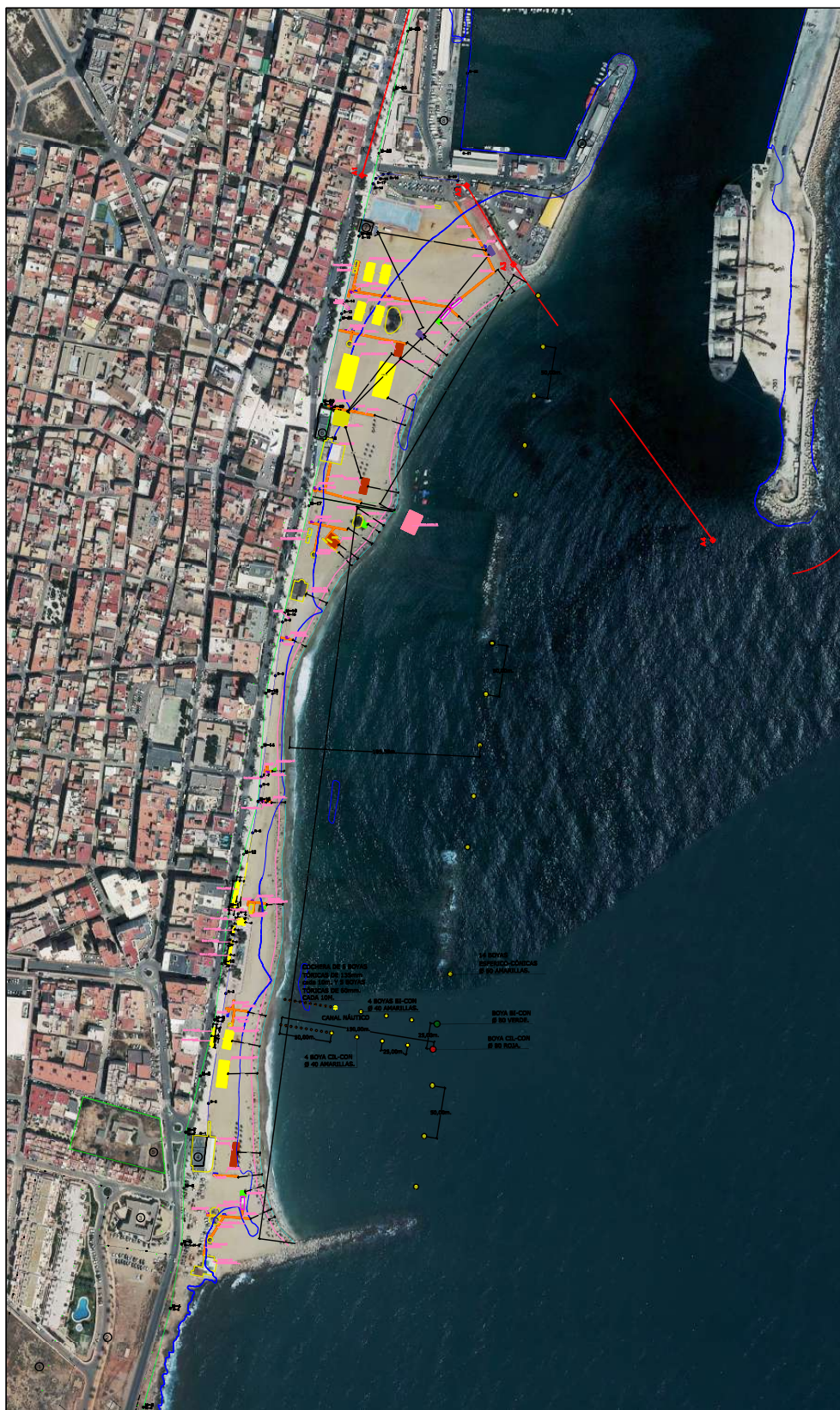

Código Seguro De Verificación	iKY4w04UWHCF3gsaGm5gZw==	Estado	Fecha y hora
Firmado Por	Ana Maria Salaver Jimenez - Tecnico de Urbanismo Ayuntamiento de Garrucha	Firmado	13/02/2025 12:46:02
Observaciones		Página	1/2
Url De Verificación	https://ov.dipalme.org/verifirma/code/iKY4w04UWHCF3gsaGm5gZw%3D%3D		
Normativa	Este informe tiene carácter de copia electrónica auténtica con validez y eficacia administrativa de ORIGINAL (art. 27 Ley 39/2015).		





b2

